

SEJA PARCEIRO
ID EDUCACIONAL

Prof. Dr. Renato Dering
Diretor Geral

EM 2026

institutodering.com.br | [@institutodering](https://www.instagram.com/institutodering)



ID EDUCACIONAL

FORMAÇÃO CONTINUADA

A formação continuada é um investimento estratégico que promove a atualização constante de conhecimentos, fortalece competências profissionais e contribui para a melhoria dos resultados institucionais, valorizando pessoas e acompanhando as transformações do mercado de forma sustentável e eficiente.

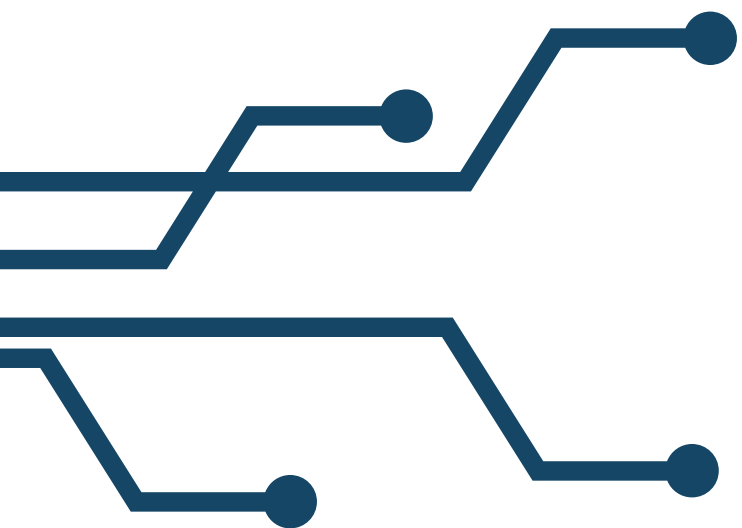

NOSSOS DIFERENCIAIS

A formação continuada com o **ID Educacional** possibilita que sua instituição adquira um programa de desenvolvimento permanente, alinhado às demandas atuais do mercado, fortalecendo competências, **qualificando sua equipe e promovendo uma cultura de excelência e inovação.**

Além de cumprir as exigências legais, você fomenta uma **cultura educacional voltada para o desenvolvimento** do seu colaborador com um investimento acessível.

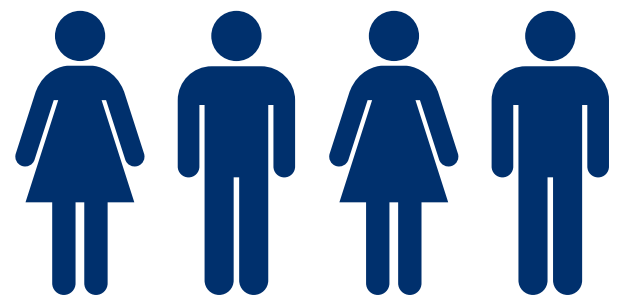

NOSSA PROPOSTA

Sabendo da importância da formação continuada (até mesmo por ser uma exigência dos órgãos competentes), bem como a necessidade de viabilizar essa formação, a nossa proposta é que os cursos do ID integrem sua instituição como a formação continuada de seus professores e demais funcionários.





NOSSA CURSOS



Nossos cursos são tanto no formato EaD assíncrono, o que permite maior flexibilidade de realização de seus professores, quanto no síncrono, como é o caso dos cursos de línguas. Outro ponto importante é que há emissão de certificados dos cursos realizados, o que turбина o currículo de seus colaboradores e comprova a realização da formação em sua instituição.

NOSSO OBJETIVO

O objetivo do ID Educacional é oferecer uma experiência educacional válida e prazerosa, adequando e contextualizando o ensino às novas formas de aprender no século XXI.

A cultura educacional caminha para novas formas de aprender. Por isso, o conteúdo do ID Educacional é próprio e com curadoria de quem entende do assunto.





CONHECENDO O PORTAL DO ALUNO **ID EDUCACIONAL**

ava.institutodering.com.br | @institutodering



PÁGINA DE LOGIN



The image shows a login page for Instituto Dering Educacional. The page has a dark blue background with a lighter blue overlay containing the login form. The form includes the institution's logo and name at the top, followed by the title 'Portal do Aluno'. Below this, there are input fields for 'CPF ou Telefone' and 'Senha'. The 'CPF ou Telefone' field contains the number '12047153182'. The 'Senha' field is masked with dots. There is a blue 'Entrar' button and a white 'CADASTRE-SE' button. A link for 'Esqueceu sua senha?' is also present.

INSTITUTO DERING
EDUCACIONAL

Portal do Aluno

CPF ou Telefone:

12047153182

Senha:

.....

Entrar

CADASTRE-SE

[Esqueceu sua senha?](#)

ava.institutodering.com.br | @institutodering

PÁGINA INICIAL

INSTITUTO DERING EDUCACIONAL

ID EDUCACIONAL (ALUNO)
RA: 2025051204

Menu:

- Início
- Registro Acadêmico
- Financeiro
- Solicitações
- Biblioteca
- Guia Acadêmico
- Nossos Cursos
- Cursos Ativos
- Cursos Encerrados
- Eventos

CAPACITAÇÃO
FORMAÇÃO DOCENTE EM INTELIGÊNCIA ARTIFICIAL
MÓDULOS

- Inteligência Artificial, Educação e Ensino
- Inteligência Artificial e Caminhos para uma Educação Tecnológica
- Usos do ChatGPT e Copilot
- Introdução à LGPD
- Inteligência Artificial e a Curadoria na Escolha dos Conteúdos
- Neuroeducação
- Educação para o século XXI
- Didática e Inteligência Artificial

Formação Docente em Inteligência Artificial
Capacitação

CAPACITAÇÃO
EMPREENDEDORISMO PARA PROFESSORES
MÓDULOS

- Tópicos introdutórios de empreendedorismo
- Inteligência artificial e caminhos para um professor empreendedor
- Educação, cultura e capitalismo
- Inteligência artificial e caminhos para uma educação tecnológica
- Princípios básicos da liderança
- Didática e inteligência artificial

Empreendedorismo para Professores
Capacitação

CAPACITAÇÃO
INTRODUÇÃO À EDUCAÇÃO ESPECIAL E INCLUSIVA
MÓDULOS

- Neuroeducação
- Introdução às dificuldades e distúrbios de aprendizagem
- Fundamentos da Educação Especial
- Autismo: aprender, respeitar e incluir
- Dificuldades de aprendizagem: conceitos e contexto
- Psicomotricidade e educação infantil

Introdução à Educação Especial e Inclusiva
Capacitação

APERFEIÇOAMENTO
ARTE, CULTURA E EDUCAÇÃO CONTEMPORÂNEA
MÓDULOS

- Arte e educação em sala de aula
- Educação, cultura e capitalismo
- Brincar e educação infantil
- Didática e Inteligência Artificial

Arte, Cultura e Educação Contemporânea
Aperfeiçoamento

EVENTO

CAPACITAÇÃO

APRESENTAÇÃO

CAPACITAÇÃO

ava.institutodering.com.br | [@institutodering](https://www.instagram.com/institutodering)



PÁGINA INICIAL

- Na página inicial, o seu colaborador irá encontrar todos os cursos os quais ele está matriculado no ID Educacional;
- No menu lateral, haverá as opções que envolvem o pedagógico, administrativo e financeiro, facilitando para que se encontre tudo de maneira fácil e rápida;
- Há ainda, na página inicial, nos menus laterais, a possibilidade de acesso ao registro acadêmico, solicitações e a nossa **Biblioteca (Biblid)**, com livros da Editora do Instituto Dering Educacional e editoras parceiras. Com exceção de manuais ou de livros em que os autores detém direitos específicos, todos os demais são de acesso e download gratuito;
- Ao se cadastrar, portanto, além do curso, seu professor/funcionário terá acesso a todos esses recursos.

ava.institutodering.com.br | [@institutodering](https://www.instagram.com/institutodering)





ESTRUTURA DO CURSO

- Todo curso do ID Educacional é estruturado em módulo;
- Para cada módulo, é computado de 3 a 5 horas, a depender do conteúdo proposto;
- Esse cálculo é realizado a partir de um estudo sobre o tempo para cada item inserido, permitindo maior credibilidade no que se refere ao curso e legitimidade nas horas ofertadas no certificado;
- Os certificados são emitidos pelo ID Educacional enquanto cursos livres de aperfeiçoamento, capacitação ou preparatório;
- Vale lembrar que o ID Educacional possui CNPJ ativo e válido e registro CNAE voltado para o desenvolvimento profissional e de capacitação.

ava.institutodering.com.br | @institutodering

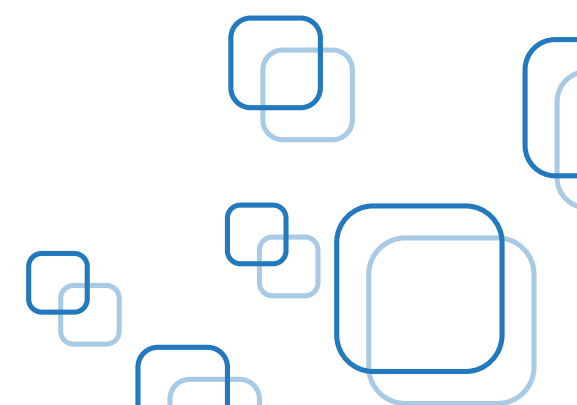



ESTRUTURA DO MÓDULO

Apresentação
Discussão Orientada
Base Conceitual
Reflexões Temáticas
Fundamentos Complementares
Considerações
Perspectivas Ampliadas
Novos Olhares
Avaliação

- Esses são todos os itens que podem aparecer nos módulos, sendo que eles podem variar de acordo com cada curso;
- Todos os cursos irão conter: Apresentação, discussão orientada, base conceitual, considerações e avaliação (mínimo 6 questões objetivas). Os demais são facultativos e dependem de cada curso.





FINALIZAÇÃO DO CURSO

- Para solicitar o certificado, o cursista deverá ter concluído todas as atividades do curso e ter obtido 6 como nota mínima;
- Cada módulo tem 2 possibilidades de realização da atividade;
- O cursista terá o acesso ao curso até sua finalização ou 3 meses;
- Atingindo a nota mínima em todos os módulos, o aluno terá direito a emissão do certificado, com prazo mínimo de 7 dias;
- Taxas administrativas como ampliação de tentativas, aproveitamento de módulos, emissão de 2ª via de certificado, reabertura de curso e outros são de responsabilidade do ID Educacional.



ava.institutodering.com.br | @institutodering



QUERO SER UM PARCEIRO **ID EDUCACIONAL**

Prof. Dr. Renato Dering
Diretor Geral

EM 2026

institutodering.com.br | [@institutodering](https://www.instagram.com/institutodering)





QUERO SER PARCEIRO DO ID, QUAIS AS VANTAGENS?

- Você pode ser parceiro de nosso Instituto de maneira simples, rápida e benéfica para sua instituição;
- São duas formas e você escolhe a que melhor lhe atender: “**Empresa Parceira**” e “**Parceiro Institucional**”.
- Para ser “**Empresa Parceira**”, não é preciso de nenhum pagamento! Basta assinar o contrato de convênio e pronto! Seus professores e demais funcionários já terão acesso aos descontos nos cursos assíncronos de nossa instituição e já podem iniciar a formação continuada;

VANTAGENS

>>> Ao firmar um acordo enquanto “**Empresa Parceira**”, todos seus professores e demais funcionários terão direito a **10% de desconto** na realização de qualquer um dos cursos assíncronos de nosso Instituto;

ava.institutodering.com.br | @institutodering





QUERO SER PARCEIRO DO ID, QUAIS AS VANTAGENS?

- Para ser um “**Parceiro Institucional**” e garantir mais benefícios para seus professores, demais funcionários e estudantes, é cobrada uma taxa anual de apenas R\$ 400,00, que pode ser parcelada em 2x sem juros no cartão;
- O investimento para ser um **Parceiro Institucional** fica abaixo da média de mercado, por uma razão simples: buscamos seguir uma das missões de nosso Instituto que é a democratização do conhecimento.

VANTAGENS

>>> Caso opte por ser um “**Parceiro Institucional**”, há muitas outras vantagens: seus professores e demais funcionários terão direito a **20% de desconto** na realização de cursos assíncronos e **10% nos cursos** síncronos e eventos. Além disso, todos os seus alunos também terão direito aos **10% de desconto**.

ava.institutodering.com.br | @institutodering

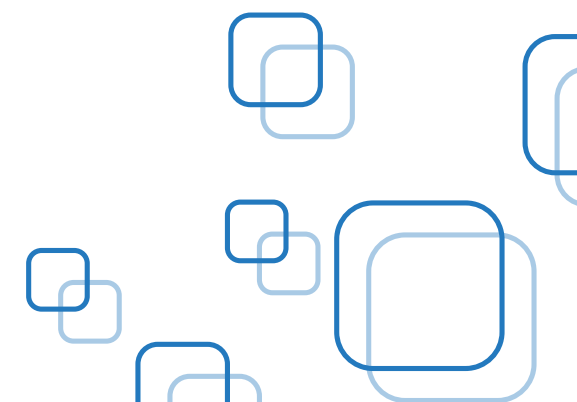



QUERO SER PARCEIRO DO ID, QUAIS AS VANTAGENS?

MAIS VANTAGENS

- Outra vantagem exclusiva de ser um **Parceiro Institucional** são os descontos exclusivos para o combo de um curso;
- Caso sua instituição opte por arcar pela formação, contratando um ou mais cursos para um número específico, os descontos se ampliam:

>>> 6 a 9 pessoas: desconto de 25%;

>>> 10 a 15 pessoas: desconto de 30%;

>>> 6 ou mais pessoas: desconto de 40%.

ava.institutodering.com.br | @institutodering





QUERO APENAS UM CURSO, É POSSÍVEL?

- Se seu interesse é apenas em ofertar aos seus professores e/ou demais funcionários um curso assíncrono, sem realizar parcerias, também ofertamos possibilidades.

>>> 6 a 9 pessoas: desconto de 10%;

>>> 10 a 15 pessoas: desconto de 15%;

>>> 16 ou mais pessoas: desconto de 25%.

ava.institutodering.com.br | @institutodering





CURSOS ASSÍNCRONOS DISPONÍVEIS (EM AMPLIAÇÃO PARA 2026)

Arte, cultura e educação contemporânea

Comunicação organizacional

Educação, cultura e sociedade

Empreendedorismo para professores

Formação de professores para o século XXI

Formação docente em inteligência artificial

Formação humanística para educadores

Introdução à educação especial e inclusiva

Marketing Pessoal

Metodologias ativas na educação

ava.institutodering.com.br | [@institutodering](https://www.instagram.com/institutodering)





CURSOS SÍNCRONOS DISPONÍVEIS PARA INÍCIO DE 2026

- Inglês - Nível 1 (Turmas no matutino, vespertino ou noturno)
- Espanhol - Nível 1 (Turmas no matutino, vespertino ou noturno)

EVENTOS SÍNCRONOS PROGRAMADOS PARA 2026

- Encontros Acadêmicos 2026



ava.institutodering.com.br | @institutodering



QUEREMOS CRESCER JUNTOS



Prof. Dr. Renato Dering

Coordenador do ID Educacional

À frente do ID Educacional, o Prof. Dr. Renato Dering tem sua trajetória profissional sólida, que inclui apresentações acadêmicas em instituições internacionais de renome, como Harvard University (EUA), palestras e cursos ministrados na Universidad Nacional del Rosario (Argentina) e comunicações, eventos e participações realizadas em diversas instituições de ensino superior públicas e privadas no Brasil. O Professor é Pós-Doutor em Estudos de Linguagens e Doutor em Letras e Linguística.



CONTATO

@institutodering

contato@institutodering.com.br

(62) 99 303 4034



INSTITUTO DERING
EDUCACIONAL

